

DAFTAR RUJUKAN

- Abdussamad, Zuchri. *Metode Penelitian Kualitatif*. Makassar: Syakir Media Press. 2021.
- Ali dan Muhammad Asrori. *Metodologi dan Aplikasi Riset Pendidikan*. Jakarta: PT Bumi Aksara. 2014.
- Anshori, Isa. “Penguatan Pendidikan Karakter”, *Islamic Education Jurnal* Volume 1 Nomor 2. 2017.
- Aprilia, Agnes. “Penguatan Pendidikan Karakter Melalui Kegiatan Ekstrakurikuler Risma di SMPN 13 Kota Bengkulu”. Skripsi. IAIN Bengkulu. Bengkulu. 2021.
- Dakir. *Manajemen Pendidikan Karakter*. Yogyakarta: K-Media. 2019.
- Dalyono, Bambang dan Enny Dwi Lestariningsih, “Implementasi Penguatan Pendidikan Karakter di Sekolah”. *Jurnal Bangun Rekaprima*, Volume 3 Nomor 2. 2017.
- Fiah, Rifda El. *Dasa-Dasar Bimbingan dan Konseling*. Yogyakarta: Idea Press. 2015.
- George R. Terry, *Dasa-Dasar Manajemen*. Jakarta: PT Bumi Aksara. 2019.
- Hatmanti, Tri. “Implementasi Penguatan Pendidikan Karakter Siswa Kelas X Di Sekolah Menengah Atas Negeri 1 Ngempal Boyolali Tahun Ajaran 2019/2020”. Skripsi. IAIN Surakarta. Surakarta. 2020.
- <http://text-id.123dok.com/document/lym4mrq-pengertian-penguatan-tujuan-pemberian-penguatan.html>, pada tanggal 28 Agustus pukul 20.48.

Isnaini, Rohmatun Lukluk. “Penguatan Pendidikan Karakter Siswa Melalui Manajemen Bimbingan dan Konseling Islam”. *Jurnal Manajemen Pendidikan Islam*, Volume 1 Nomor 1 (2016): 37. <http://journal.usuka.ac.id/tarbiyah/manageria/article/view/1824>.

Rusmini, “Pendidikan Karakter: Solusi Penguatan Siswa Melalui Manajemen Bimbingan dan Konseling”, *Jurnal Pendidikan Tematik*, Volume 2 Nomor 2. 2021. <https://www.siducat.org/index.php/jpt/article/view/263>.

Khoeriyah, Siti Nurhidayatul. “Pelaksanaan Penguatan Pendidikan Karakter Siswa Kelas V di SDIT Al-Mujahidul Amin Palangka Raya”. Skripsi. IAIN Palangka Raya. Palangka Raya 2020.

Mafirja, Sulma dan Hj Sa’adah, “Pengembangan Pendidikan Penguatan Karakter Melalui Pelayanan BK di Sekolah”, *Jurnal Satya Widya*, Volume 34 Nomor 1. 2018. <https://ejournal.uksw.edu/satyawidya/article/view/1523>.

Nasution, Henni Syafriana dan Abdillah, *Bimbingan Konseling Konsep, Teori dan Aplikasinya*. Medan: LPPPI. 2019.

Priyana, Erna. “Peran Layanan Bimbingan Konseling dalam Membina Karakter Siswa di MA AL-Awwabin Depok”. Skripsi. Universitas Islam Negeri Syarif Hidayatullah. Jakarta. 2020.

Ramdhani, Muhammad Ali. “Lingkungan Pendidikan dalam Implementasi Pendidikan Karakter”, *Jurnal Pendidikan Universitas Garut*, Volume 8 Nomor 1. 2014. <https://journal.uniga.ac/index.php/JP/article/view/69>.

Sidiq, Umar dan Moh. Miftahul Choir. *Metode Penelitian Kualitatif di Bidang Pendidikan*. Ponorogo: CV Nata Karya. 2019.

Siti Julaiha. “Implementasi Pendidikan Karakter dalam Pembelajaran”, *Jurnal Dinamika Ilmu*, Volume 14 Nomor 2 (2014): 227. <https://ejournal.uksw.edu/satyawidya/article/download/1523/1021>.

Sugiyono. *Metode Penelitian Kualitatif, Kuantitatif dan R&D*. Bandung: Alfabeta. 2013.

Undang Undang Tentang Sistem Pendidikan Nasional Nomor 20 Tahun 2003 Pasal 1.

Zubaidi. *Desain Pendidikan Karakter*. Jakarta: Kencana. 2014.

..... *Desain Pendidikan Karakter*. Jakarta: Prenadamedia Group. 2015.

PERNYATAAN KEASLIAN TULISAN

Yang bertanda tangan dibawah ini saya:

Nama : FAIZATUR RIZMA

NIM : 19381042131

Fakultas : Tarbiyah

Program Studi : Manajemen Pendidikan Islam

dengan sungguh-sungguh menyatakan bahwa Skripsi ini baik secara keseluruhan maupun sebagian adalah hasil penelitian/- karya saya sendiri, kecuali pada bagian-bagian yang dirujuk sumbernya. Apabila di kemudian hari terbukti atau dapat dibuktikan skripsi ini merupakan plagiasi, maka saya bersedia menerima sanksi atas perbuatan yang dituduhkan kepada saya.

Pamekasan, 17 Desember 2022

Saya yang menyatakan,

(FAIZATUR RIZMA)
NIM. 19381042131

LAMPIRAN-LAMPIRAN

Lampiran 1 : Pedoman Wawancara

1. Matriks Pengumpulan Data

No	Informasi yang ingin diketahui	Sumber informasi
1	Apakah madrasah menerapkan tentang penguatan karakter siswa melalui implementasi manajemen bimbingan dan konseling	Kepala madrasah dan guru bk
2	Seperti apa perencanaan penguatan karakter siswa melalui implementasi manajemen bimbingan dan konseling di MAN 2 Pamekasan	Kepala msrasah serta guru bimbingan dan konseling
3	Bagaimana pelaksanaan penguatan karakter siswa melalui di MAN 2 Pamekasan	Kepala masrasah serta guru bimbingan dan konseling dan siswa
4	Bagaimana implikasi dari penguatan karakter siswa di MAN 2 Pamekasan	Kepala masrasah serta guru bimbingan dan konseling dan siswa

Informan I: Pedoman Wawancara Kepada Kepala Madrasah

- Apakah kepala madrasah menerapkan program atau kegiatan penguatan karakter siswa? Jika iya, seperti apa contohnya?
- Apakah kepala madrasah bekerjasama dengan guru bimbingan dan konseling dalam menerapkan kegiatan penguatan karakter siswa?
- Bagaimana perencana penguatan karakter siswa melalui implementasi manajemen bimbingan dan konseling di madrasah ini?
- Bagaimana pelaksanaan penguatan karakter siswa melalui implementasi manajemen bimbingan dan konseling di madrasah ini?

- Bagaimana implikasi penguatan karakter siswa melalui implementasi manajemen bimbingan dan konseling di madrasah ini?
- Apa saja faktor pendukung dan penghambat dalam kegiatan penguatan karakter siswa di madrasah?

Informan II: Pedoman Wawancara Kepada Guru Bimbingan dan Konseling

- Apakah kepala madrasah bekerjasama dengan guru bimbingan dan konseling dalam menerapkan kegiatan penguatan karakter siswa?
- Bagaimana pelaksanaan penguatan karakter siswa melalui implementasi manajemen bimbingan dan konseling di madrasah ini/
- Bagaimana strategi guru bimbingan dan konseling agar pelaksanaan penguatan karakter siswa ini dapat sesuai dengan rencana yang sudah ditetapkan?
- Bagaimana tindakan guru bimbingan dan konseling ketika siswa tidak ikut berpartisipasi dalam kegiatan penguatan karakter siswa di madrasah? Semisal tidak mengikuti upacara setiap hari senin?
- Bagaimana implikasi yang diharapkan oleh guru bimbingan dan konseling dari adanya kegiatan penguatan karakter siswa di madrasah?

Informan II: Pedoman Wawancara Kepada Siswa

- Apa saja bentuk kegiatan siswa dari penguatan karakter di madrasah ini?
- Bagaimana pelaksanaan penguatan karakter siswa melalui implementasi manajemen bimbingan dan konseling di madrasah ini?

- Bagaimana tindakan guru bimbingan dan konseling ketika siswa tidak ikut berpartisipasi dalam kegiatan penguatan karakter siswa di madrasah? Semisal tidak mengikuti upacara setiap hari senin?
- Apa saja faktor pendukung dan penghambat dalam kegiatan penguatan karakter siswa di madrasah?
- Apakah ada perubahan positif dari adanya kegiatan penguatan karakter siswa di madrasah?

2. Pedoman Observasi

No	Yang Diobservasi
1	Perencanaan penguatan karakter siswa melalui implementasi manajemen bimbingan dan konseling di MAN 2 Pamekasan
2	Pelaksanaan penguatan karakter siswa melalui implementasi manajemen bimbingan dan konseling di MAN 2 Pamekasan
3	Implikasi penguatan karakter siswa melalui implementasi manajemen bimbingan dan konseling di MAN 2 Pamekasan

3. Pedoman Dokumentasi

No	Obyek Dokumentasi
1	Proses saat wawancara dengan kepala madrasah ketika pengumpulan data
2	Proses saat wawancara dengan guru bimbingan dan konseling serta siswa
3	Proses saat kegiatan penguatan karakter siswa dilaksanakan di madrasah

Lampiran 2: Struktur organisasi MAN 2 Pamekasan

STRUKTUR ORGANISASI MADRASAH ALIYAH NEGERI 2 PAMEKASAN

TAHUN PELAJARAN 2022/ 2023

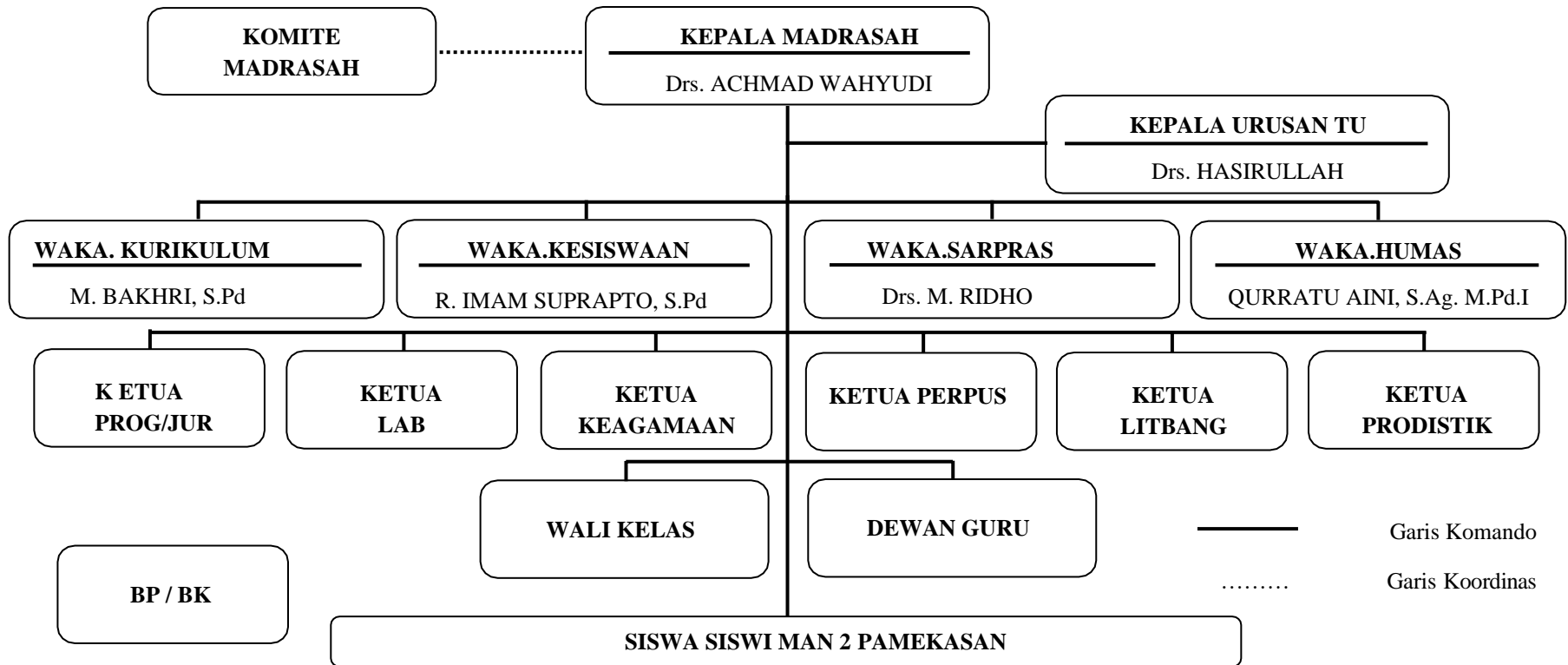

Lampiran 3: Struktur Organisasi BK

Struktur Organisasi BK MAN 2 Pamekasan

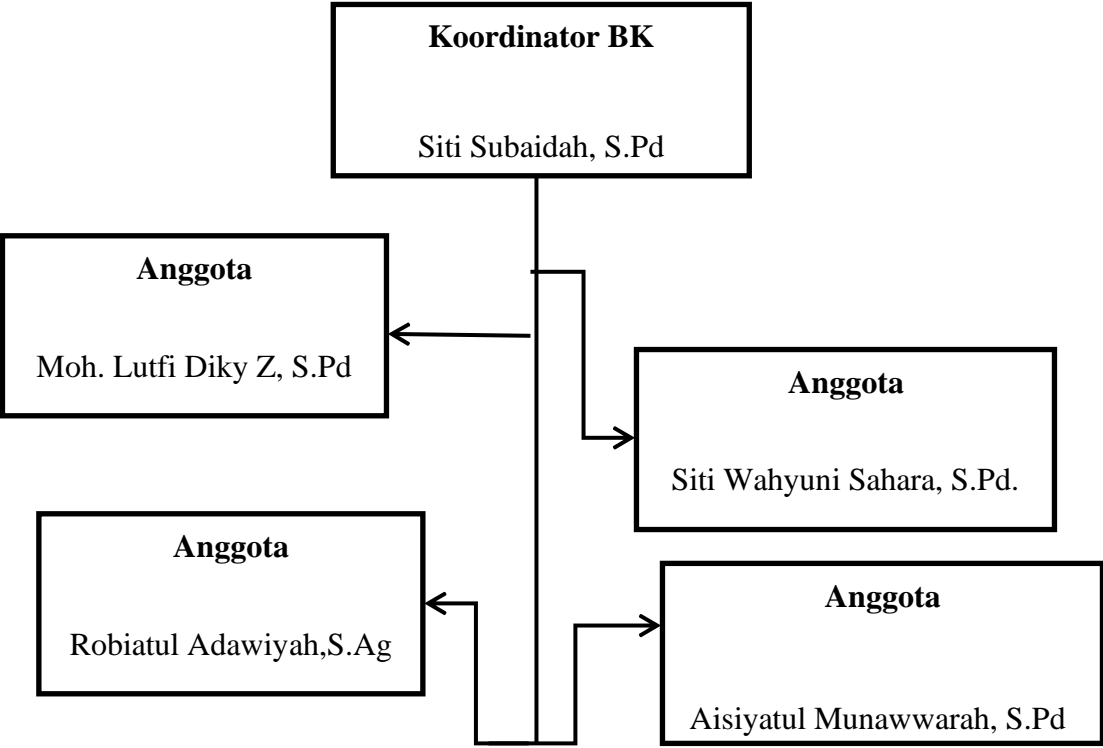

Lampiran 4: Mekanisme Kerja Guru BK MAN 2 Pamekasan

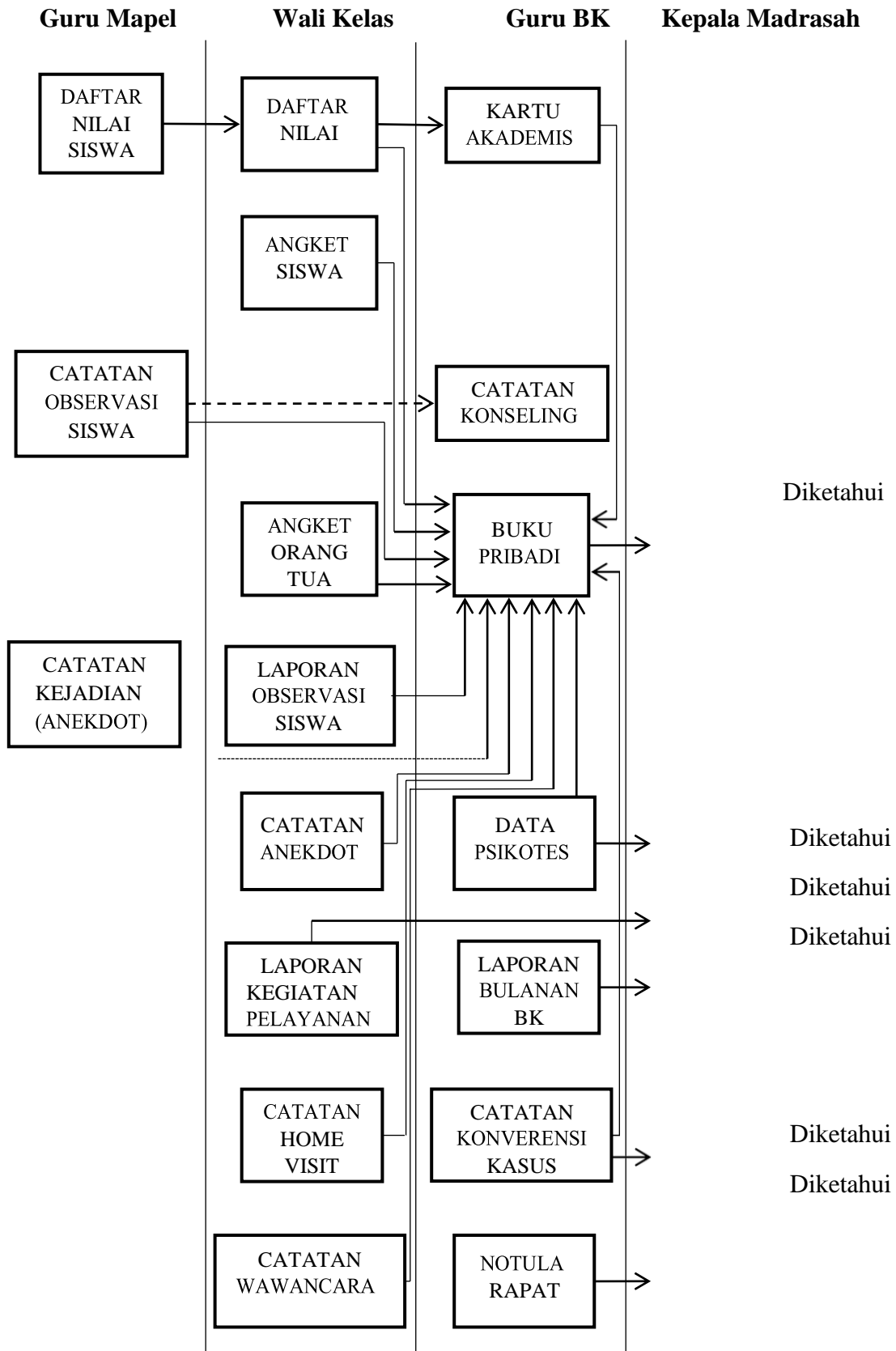

Lampiran 5: Jadwal Kegiatan Penguatan Karakter Siswa

No	Hari	Waktu	Kegiatan	
			Datang	Pulang
1	Senin	06.45-07.00	Membaca asmaul husna, mengaji surah As Sajdah, doa dan menyanyikan lagu Indonesia Raya	Membaca sholawat dan doa kafarul majlis
2	Selasa		Membaca asamul husna, mengaji surah Ad Dhuhon, doa dan menyanyikan lagu Indonesia Raya	
3	Rabu		Membaca asamul husna, mengaji surah Al Waqi'ah, doa dan menyanyikan lagu Indonesia Raya	
4	Kamis		Membaca asamul husna, mengaji surah Al Mulk, doa dan menyanyikan lagu Indonesia Raya	
5	Jum'at		Membaca asamul husna, mengaji surah Yasin, doa dan menyanyikan lagu Indonesia Raya	
6	Sabtu		Membaca asamul husna, mengaji surah Al Insan dan Al Buruj, doa dan menyanyikan lagu Indonesia Raya	

Lampiran 6: Data Siswa MAN 2 Pamekasan Tahun Ajaran 2022/2023

Data Siswa MAN 2 Pamekasan

No	Kelas	Jumlah		Wali Kelas
----	-------	--------	--	------------

		Lk	Pr	Jumlah Total	
1	X IPA 1	7	20	27	Chairunnisa' S. Pd
2	X IPA 2	18	16	34	Darmawati, S. Pd
3	X IPA 3	8	21	29	Dewi Horyani N, S. Pd
4	X IPA 4	1	25	26	Khorijah Widi A, S. Pd
5	X IPA 5	19	16	35	Nurhayati, S. Ag
6	X IPA 6	20	11	31	Hairus Shohip, S. Pd
7	X IPS 1	26	0	26	Aminatus Zahroh, S. Pd.
8	X IPS 2	5	16	21	Trisna Susilawati, S. Pd
9	X IPS 3	10	13	23	Sujaerlani, S. Pd
10	X IPS 4	16	6	26	Agus Hidayat, S. Pd
Jumlah Total		130	144	274	
1	XI IPA 1	9	14	23	Sunartiyah, S. Pd. I
2	XI IPA 2	18	17	35	Dwi Lestari A, S. Pd
3	XI IPA 3	2	21	23	Muhammad Iqbal R, S. Pd
4	XI IPA 4	0	29	29	Sri Agustiningasih, S. Pd
5	XI IPA 5	19	15	34	Faridatul Jannah, S. Pd
6	XI IPA 6	20	14	34	Sakrani, S. Pd
7	XI IPS 1	17	6	23	Zaiful Imam, S. Pd
8	XI IPS 2	20	5	25	Yeni Farida, S. Pd
9	XI IPS 3	4	17	21	Nurul Badriyah, S. Ag
10	XI IPS 4	16	5	21	Moh. Ali Jinnah, S. Ag
Jumlah Total		125	143	268	
1	XII IPA 1	4	25	29	Eniyawati, S. Ag
2	XII IPA 2	24	9	33	Adi Wijaya, S. Pd
3	XII IPA 3	21	10	31	Farida, M. Pd
4	XII IPA 4	0	36	36	Drs. Abdul Kadir
5	XII IPA 5	5	17	22	Ahmad Tirmidi, S. Pd
6	XII IPA 6	20	17	37	Athiyatus Syarifah, S. Pd
7	XII IPS 1	23	3	26	Imam Mwardi F, S. Pd
8	XII IPS 2	5	20	25	Eko Setiawan, S. Pd
9	XII IPS 3	26	5	31	Eva Sushtiani, S. Pd
10	XII IPS 4	30	0	30	W. Sri W, S. Pd
Jumlah Total		158	142	300	
Jumlah Keseluruhan		413	429	842	

Lampiran 7: Data Guru MAN 2 Pamekasan Tahun Ajaran 2022/2023

Data Guru MAN 2 Pamekasan

No	Nama	NIP	Pangkat/Gol	Jabatan
1	Drs. Achmad Wahyudi	196812251994031002	Pembina Tk. I/IVb	Kepala Madrasah
2	Drs. Abdul Kadir	19681001 199203 1005	Pembina Tk. I/IVb	Guru
3	Dra. Chandra Kirana	19670503 199403 2005	Pembina/IVa	Guru
4	Drs. M. Ridho	19680612 199703 1001	Pembina/IVa	WKM. Sarpras
5	Sutrisno, S.Pd	19690305 199703 1002	Pembina/IVa	Sekretaris. KKM/Ketua Lab
6	Sujaerlani, S.Pd	19711210 199803 2001	Pembina/IVa	Guru
7	Drs. Moh. Anwari	19671005 199103 1009	Pembina/IVa	Guru
8	Dwi Lestari Ambarsari, S.Pd	19711206 199703 2007	Pembina/IVa	Guru
9	Mohamad Bakhri, S.Pd	19730509 199803 1002	Pembina/IVa	WKM. Akademik
10	Faridatul Jannah, S.Pd	19750617 199903 2001	Pembina/IVa	Guru
11	Dra. Afiyat	19691121 199603 2001	Pembina/IVa	Guru
12	Drs. Umar Fakun	19690324 199503 1003	Pembina/IVa	Guru
13	Qurratu Aini, S.Ag. M.Pd.I	19710323 200112 2003	Pembina/IVa	WKM. Humas
14	Raden Imam Suprpto, S.Pd	19680921 199703 1003	Pembina/IVa	WKM. Kesiswaan
15	Siti Subaidah, S.Pd	19760617 200312 2004	Pembina/IVa	Guru
16	Drs. Hasirullah	19691106 199903 1003	Penata Tk. I/III d	Kaur Tata Usaha
17	Desi Nor Imamah, S.PdI	19781212 199703 2001	Penata Tk. I/III d	Staf TU
18	Nurhayati, S.Ag	19750503 200501 2004	Penata Tk. I/III d	Guru

No	Nama	NIP	Pangkat/Gol	Jabatan
19	Sri Agustiningsih, S.Pd	19750818 200501 2006	Penata Tk. I/III d	Laboran Fisika
20	Sunartiyah, S.PdI	19770225 200501 2002	Penata Tk. I/III d	Guru
21	Siti Sumariyah, S.Pd	19700627 200501 2002	Penata Tk. I/III d	Guru
22	Suhardi Astono, S.Pd	19760515 200604 1027	Penata Tk. I/III d	Guru
23	Nurul Badriyah, S.Ag	19750309 200501 2005	Penata Tk. I/III d	Guru
24	Robiatul Adawiyah, S.Ag	19781208 200501 2004	Penata Tk. I/III d	Guru
25	Siti Wahyuni Sahara, S.Pd	19701225 200501 2001	Penata Tk. I/III d	Koordinator BK/BP
26	Khorijah Widi Astutik, S.Pd	19820404 200501 2006	Penata Tk. I/III d	Guru
27	Abdus Salam, S.Pd	19780319 200501 1006	Penata Tk. I/III d	Bendahara KKM
28	Arif Iskandar Hidayat, S.Pd	19790831 200501 1002	Penata Tk. I/III d	Guru
29	Edi Rahmat Hidayat, S.Pd	19760623 200501 1006	Penata Tk. I/III d	Guru
30	M. Budi Syafiudin, S.Pd	19810624 200501 1003	Penata Tk. I/III d	Guru
31	Syaiful Bahri, S.Pd	19710305 200501 1002	Penata Tk. I/III d	Guru
32	Imam Mawardi Firdaus, S.Pd	19730520 200604 1010	Penata/III c	Guru
33	Trisna Susilawati, S.Pd	19700917 200701 2019	Penata/III c	Guru
34	Ach. Rifai, S.Ag	19730228 200701 1017	Penata/III c	Pembina Osis/Ketua Ma'had
35	Mohammad Zainollah, S.Pd	19670605 200701 1070	Penata/III c	Guru
36	Darmawati, SS	19750505 200701 2044	Penata/III c	Guru

No	Nama	NIP	Pangkat/Gol	Jabatan
37	Eniyawati, S.Ag. M.Pd.I	19740923 200604 2 012	Penata/IIIc	Guru
38	Tumla, S.Ag	19710604 200604 1 022	Penata/IIIc	Guru
39	Yusmaninda Milawati, SE	19791118 200710 2 001	Penata/IIIc	Guru
40	Agus Hidayat, S.Pd	19800901 200710 1 005	Penata/IIIc	Laboran Biologi
41	Athiyatus Syarifah, S.PdI	19861021 201101 2 020	Penata/IIIc	Guru
42	Akhmad Tirmidi, S.Pd	19730114 200710 1 001	Penata/IIIc	Guru
43	Meylina Tri Purwani, S.Pd	19780525 200710 2 001	Penata/IIIc	Guru
44	Eva Sulistiani, S.Pd	19830507 200710 2 003	Penata/IIIc	Guru
45	Dewi Horyati Ningsih, S.Pd	19790505 200710 2 004	Penata/IIIc	Guru
46	Sakrani, S.PdI	19750801 200710 1 003	Penata/IIIc	Guru
47	Drs. Ansari	19630706 200701 1 028	Penata/IIIc	Guru
48	Zaiful Imam, S.Pd	19791212 200710 2 005	Penata/IIIc	Guru
49	W. Sri Widyaningsih, SE	19730422 200710 2 002	Penata/IIIc	Guru
50	Moh. Raja'i, S.PdI	19760507 200710 1 003	Penata/IIIc	Guru
51	Aminatus Zahrah, S.Pd.I	19810427 200701 2 012	Penata/IIIc	Guru
52	Farida, M.Pd	19760514 200710 2 002	Penata/IIIc	Guru
53	Nailul Hakimah, S.Ag	19721212 200901 2 003	Penata/IIIc	Guru
54	Hairus Shohip, S.Pd	19811020 200501 1 004	Penata/IIIc	Guru
55	Mardiyah, A.Ma	19651109 198703 2 015	Penata Muda Tk. I/IIIb	Staf TU

No	Nama	NIP	Pangkat/Gol	Jabatan
56	Yitno Wahyudi Soemar, ST	19740609 200710 1 002	Penata Muda Tk. I/IIIb	Guru
57	Mohammad Fathut Toriq, S.Ag	19750621 200710 1 003	Penata Muda Tk. I/IIIb	Guru
58	Gilang Tri Subekti, SS.	19880630 201903 1 009	Penata Muda/IIIa	Guru
59	Muhammad Maulana Rokhim, S.Pd	19930202 201903 1 009	Penata Muda/IIIa	Guru
60	Muhammad Iqbal Rosyidi, S.Pd	19931221 201903 1 013	Penata Muda/IIIa	Guru
61	Adi Wijaya, S.Pd	19910405 201903 1 023	Penata Muda/IIIa	Guru
62	Yeni Farida, S.Pd	19890122 201903 2 011	Penata Muda/IIIa	Guru
63	Hamiyah	19670306 200701 2 032	Pengatur Tk. IId	Staf TU
64	Sutrisno	19760616 201411 1 004	Pengatur Muda Tk. I/IIB	Staf TU
65	Anetha Susilawati, S.Pd	Pamekasan, 24 Januari 1982	2006	GTT
66	Subhan Wahyudi, S.Pd	Pamekasan, 07 Juni 1983	2007	GTT
67	Via Triaswati, SH	Pamekasan, 13 Februari 1982	2009	GTT
68	Ratna Widyanti, ST	Pamekasan, 13 Januari 1976	2009	GTT
69	Ach. Taufiqurrahman, S.PdI	Pamekasan, 01 Januari 1981	2009	GTT
70	Amril Faishal Asy'ari, SH	Pamekasan, 02 Desember 1980	2009	GTT
71	Hasan Basri, SE., S.Kom	Pamekasan, 09 Juli 1983	2009	GTT
72	Sugeng Dwi Jayanto, S.Pd	Pamekasan, 15 Oktober 1983	2010	GTT

No	Nama	NIP	Pangkat/Gol	Jabatan
73	Sitti Noerhayati, S.Sos	Pamekasan, 14 September 1984	2010	GTT
74	Moh. Ali Jinnah, S.PdI	Pamekasan, 08 Juni 1980	2011	GTT
75	Moh. Lutfi Diky Zulkarnain, S.Pd	Pamekasan, 21 September 1985	2011	GTT
76	Errifur Rahman, S.Pd	Pamekasan, 09 April 1993	2015	GTT
77	Misnatun, S.Pd.I	Pamekasan, 04 April 1993	2016	GTT
78	Rahmatul Amaliyah, S.Sos	Pamekasan, 06 Agustus 1990	2016	GTT
79	Molya Jodi Prasetyo	Pamekasan, 15 Maret 1991	2016	GTT
80	Mansur	Pamekasan, 26 Desember 1995	2016	GTT
81	Moh. Erfin, S.Pd	Pamekasan, 29 Juni 1991	2016	GTT
82	Iman Aris Faisol, S.Pd.I	Pamekasan, 15 Juni 1993	2016	GTT
83	Eko Setyawan, S.Pd	Trenggalek, 12 Mei 1987	2017	GTT
84	Rona Martha Jofi Liandari, S.Pd	Pamekasan, 10 Maret 1990	2017	GTT
85	Nurul Fallahah hamid, S.PdI	Pamekasan, 23 Maret 1993	2017	GTT
86	Anis Suristiarini, S.Pd	Pamekasan, 05 Februari 1980	2017	GTT
87	Rini Kriswardani, S.Pd	Pamekasan, 20 Januari 1977	2018	GTT
88	Eva Oktavia, S.Pd	Pamekasan, 05 Oktober 1988	2018	GTT
89	Taufik Hidayat, S.Or	Pamekasan, 10 Desember 1994	2018	GTT
90	Karmila Putri Setiawati, S. Pd	Paekasan, 31 Mei 1993	2018	GTT

No	Nama	NIP	Pangkat/Gol	Jabatan
91	Chairunnisa', S.Pd	Pamekasan, 28 Mei 1993	2018	GTT
92	Sulaiha, M.Pd	Sumenep, 09 Juli 1985	2019	GTT
93	Siti Aisyah, S.Pd	Pamekasan, 4 Maret 1994	2019	GTT
94	Livania Eka Riyanti, S.Pd	Pamekasan, 4 Agustus 1997	2021	GTT
95	Rizqi Chorul Tamam, ST	Malang, 19 Agustus 1994	2021	GTT
96	Ainul Afnan Maulia, S.Kom	Pamekasan, 14 Maret 1996	2021	GTT
97	Aisiyatul Munawarah, S.Pd	Pamekasan, 18 Oktober 1995	2021	GTT
98	Basmatym Beinnyah	Pamekasan, 18 November 1996	2021	GTT
99	Dewi Apriliani Sholehah	Pamekasan, 05 April 1998	2021	GTT
100	Sharifatun Nisak, S.Pd	Pamekasan, 30 Januari 1996	2021	GTT
101	Jamila, S.Pd	Pamekasan, 18 Oktober 1993	2016	GTT
102	Abdillahid Dahlawi, A.Ma	Pamekasan, 12 Deseber 1975	2001	PTT/Petugas Kebersihan
103	Rosita Mei Wulandari	Pamekasan, 01 Mei 1976	2001	PTT/Kopsis
104	Moh. Azmi milas	Pamekasan, 26 Oktober 1977	2002	PTT/Adm. Kesiswaan
105	Andi Nur Cahaya, S.Sos	Pamekasan, 12 September 1978	2004	PTT/Opr. SAIBA
106	Baitur Rahmad, SE	Pamekasan, 17 Maret 1976	2007	PTT/SAKBMN
107	Mohammad Misli Effendi	Pamekasan, 30 September 1970	2007	PTT/Petugas Kebersihan
108	Moh. Sindawi Muchsin, A.Ma	Sumenep, 16 Agustus 1983	2007	PTT/Satpam
109	Taufikurrahman	Pamekasan, 02 Juli 1982	2009	PTT/Satpam

No	Nama	NIP	Pangkat/Gol	Jabatan
110	Hairuddin, ST	Pamekasan, 11 Oktober 1983	2009	PTT/Opr. EMIS
111	Zainuddin, S.IP	Pamekasan, 06 September 1989	2009	PTT/Perpus
112	Andriy Cahyono, S.Sos	Pamekasan, 09 Maret 1984	2010	PTT/Satpam
113	Juhawi	Pamekasan, 02 Januari 1974	2015	PTT/Petugas Kebersihan
114	Veri Variatur Rahmah, SST	Pamekasan, 11 Mei 1990	2015	PTT/UKS
115	Dzulkarnaen, SE	Pamekasan, 12 November 1991	2015	PTT/Satpam
116	Ade Hilman Ali Ridla	Pamekasan, 23 Oktober 1983	2016	PTT/Perpus
117	Riqqa Soviana, S.HI	Sumenep, 22 September 1991	2016	PTT/Operator
118	Indharty Syaffrielya Lestari, S.Pd.I	Pamekasan, 27 Agustus 1991	2016	PTT/Opr. Kesiswaan
119	Chandra Andika	Sumenep, 02 Juni 1984	2016	PTT/Petugas Kebersihan
120	Muhammad Da'i	Pamekasan, 02 April 1967	2017	PTT/Penjaga Malam
121	Abd. Qodir Jailani, SH	Pamekasan, 04 April 1991	2018	PTT/Pramu Kantor/Caraka
122	Khoirul Anam, S.H.I	Pasuruan, 19 September 1994	2019	PTT/Kopsis
123	Arif Yuliawan, S.Kep	Pamekasan, 26 Juli 1992	2020	PTT/UKS
124	Erfan Nor Diansyah	Pamekasan, 08 Maret 1996	2020	PTT/Petugas Kebersihan

Lampiran 8: Dokumentasi Kegiatan



Wawancara dengan kepala madrasah



Wawancara dengan guru BK ibu Aisyiatul M



Wawancara dengan guru BK ibu Siti Wahyuni S



Wawancara dengan siswa Anggi



Wawancara dengan siswa Andre



Kegiatan Maulid Nabi

Lampiran 9: Surat Tugas Penyusunan Skripsi



KEMENTERIAN AGAMA REPUBLIK INDONESIA
INSTITUT AGAMA ISLAM NEGERI MADURA
FAKULTAS TARBIYAH
Jln. Panglegur Km. 4 Pamekasan 69371
Website: fatar.iainmadura.ac.id; e-mail: tarbiyah@iainmadura.ac.id

TUGAS PENYUSUNAN SKRIPSI

Nomor : B-3481/In.38/FT/TL.00/06/2022

Nama : Faizatur Rizma
NIM : 19381042131
Semester : VI
Fakultas : Tarbiyah
Program Studi : Manajemen Pendidikan Islam
Dosen Pembimbing : Dr. H. Atiqullah, S. Ag., M. Pd
Judul Penelitian : Penguatan Karakter Siswa Melalui Implementasi
Manajemen Bimbingan dan Konseling di MAN 2
Pamekasan
Nomor Panggilan : 087758917812

Tugas : 1. Kepada yang bersangkutan untuk segera meminta bimbingan pada dosen pembimbing.
2. Kepada dosen pembimbing berwenang untuk melaksanakan bimbingan dalam a). Penyusunan Proposal, b). Seminar Proposal, c). Proses penelitian lapangan, d). Penyusunan laporan Skripsi.

Surat tugas ini berlaku sejak dikeluarkan hingga pelaporan Skripsi sempurna, dan dapat dipergunakan sebagaimana mestinya.

Pamekasan, 06 Juni 2022

Dekan,



H. Atiqullah
NIP. 197305041999031015

Lampiran 10: Surat Permohonan Izin Penelitian



KEMENTERIAN AGAMA REPUBLIK INDONESIA
INSTITUT AGAMA ISLAM NEGERI MADURA
FAKULTAS TARBİYAH

Jln. Panglegur Km. 4 Telp. (0324) 327243 & Faks. 0324-322551 Pamekasan 69371
Website: fatar.iainmadura.ac.id; e-mail: tarbiyah@iainmadura.ac.id

Pamekasan, 13 Oktober 2022

Nomor : B- 5527/In.38/FT/TL.00 /10/2022
Perihal : Permohonan Izin Penelitian

Kepada Yth. Bapak/Ibu
Kepala Madrasah MAN 2
Pamekasan
di -
Pamekasan

Assalamu'alaikum Wr. Wb,

Salam silaturahmi kami sampaikan. Dalam rangka penyusunan Skripsi pada program sarjana Strata Satu (S-1) Fakultas Tarbiyah IAIN Madura, kami mohon bantuan Bapak/Ibu agar mahasiswa berikut :

Nama : FAIZATUR RIZMA
NIM : 19381042131
Semester : VII
Prodi : MPI
Judul Penelitian : Penguatan Karakter Siswa Melalui Implementasi Manajemen Bimbingan dan Konseng di MAN 2 Pamekasan
Dosen Pembimbing : Dr. H. Atiqullah, S.Ag, M.Pd

Guna memperoleh izin melaksanakan penelitian di instansi Bapak/Ibu terkait dengan topik penelitian di atas.

Demikian permohonan ini, atas perkenan dan bantuan Bapak/Ibu kami sampaikan terima kasih.

Wassalamu'alaikum Wr. Wb.



Dekan,

Siswanto

Lampiran 11: Surat Keterangan Selesai Meneliti



KEMENTERIAN AGAMA REPUBLIK INDONESIA
KANTOR KEMENTERIAN AGAMA KABUPATEN PAMEKASAN
MADRASAH ALIYAH NEGERI 2
Jalan K.H. Wahid Hasyim Nomor 28 Pamekasan 69321 Telepon (0324) 332212;
e-mail : man2pamekasan@gmail.com, Website : www.manpamekasan.sch.id

29 Oktober 2022

SURAT KETERANGAN

Nomor : B.44 /Ma.13.22.02/PP.009/10/2022

Yang bertanda tangan dibawah ini, kepala Madrasah Aliyah Negeri 2 Pamekasan menerangkan dengan sebenarnya bahwa :

Nama : FAIZATUR RIZMA
NIM : 19381042131
Program studi : Manajemen Pendidikan Islam (MPI)
Jurusan : Tarbiyah
Perguruan Tinggi : IAIN Madura

Adalah benar-benar telah melakukan kegiatan penelitian di Madrasah Aliyah Negeri 2 Pamekasan pada tanggal 13 sampai dengan 29 Oktober 2022 sehubungan dengan keperluan Penyusunan Skripsi yang bersangkutan dengan judul : *"Penguatan Karakter Siswa Melalui Implementasi Manajemen Bimbingan dan Konseling Di MAN 2 Pamekasan"*

Demikian Surat Keterangan ini dibuat agar dipergunakan sebagaimana mestinya.



Lampiran 12: Surat Keterangan Bebas Plagiasi



KEMENTERIAN AGAMA REPUBLIK INDONESIA
INSTITUT AGAMA ISLAM NEGERI MADURA
FAKULTAS TARBIYAH
Jl. Raya Panglegur KM. 4 Pamekasan Jawa Timur 69371, Telp. (0324) 327248 Fax. 32255
www.iainmadura.ac.id | info@iainmadura.ac.id

SURAT KETERANGAN BEBAS PLAGIASI

No: B-6431/In.38/FT.4/PP.00.9/11/2022

Ketua Program Studi Manajemen Pendidikan Islam menerangkan bahwa karya ilmiah berikut:

Judul : Penguatan Karakter Siswa Melalui Implementasi Manajemen Bimbingan Dan Konseling Di MAN 2 Pamekasan
Penulis : Faizatur Rizma
NIM/NIP/NIDN: 19381042131
Prodi : Manajemen Pendidikan Islam

Setelah dilakukan deteksi plagiasi, pada tanggal 11 November 2022, maka ditemukan tingkat palagiasinya sebesar 22%, sehingga dinyatakan **Layak** untuk dipergunakan sebagai persyaratan mengikuti Ujian Skripsi.

Demikian surat keterangan ini dibuat dengan sebenarnya untuk dipergunakan sebagaimana mestinya.

Pamekasan, 11 November 2022

An. Dekan
Kaprodik Manajemen Pendidikan Islam



Hilmi Qosim Mubah, M.Pd.I
NIP. 198503212019031004

Lampiran 13: Kartu Bimbingan Tampak Depan

	<p>KARTU KEGIATAN BIMBINGAN PENYUSUNAN PROPOSAL DAN SKRIPSI MAHASISWA IAIN MADURA</p>  <p>IAIN MADURA</p> <p>IDENTITAS MAHASISWA</p> <p>Nama : FAIZATUR RIZMA NIM : 19381042131 Fakultas : TARBIYAH Prodi : Manajemen Pendidikan Islam (MPI) Pembimbing : Dr. H. Atqullah S.Ag., M.Pd</p>
--	---

Lampiran 14: Kartu Bimbingan Tampak Belakang

A. Blangko Isian Untuk Bimbingan Penyusunan Proposal

No.	Hari / Tgl.	Materi Bimbingan	Paraf
1	28/8 2022	1. melengkapi kelengkapan magang. 2. kontak penelitian terhadap dosen	i
2	30/8 2022	3. fokus penelitian. - harus ada BAK dan penelitian terdahulu - file	i
		9 - dll.	i
3	5/9 2022	- Lengkapi pedoman penelitian - tentukan urus magang.	i
4	7/9 2022	see mendefinisi	i

B. Blangko Isian Untuk Bimbingan Penyusunan Skripsi

No.	Hari / Tgl.	Materi Bimbingan	Paraf
1	25/10 2022	1. format Bimbingan 2. data beranda + observasi wawancara - dokumentasi	i
2	28/10 2022	1. Babulunas: Profil / Pedoman atau file petugas = di 82	i
3	31/10 2022	Assesment of Bimbingan	i
4	7/10 2022	see mendefinisi	i

RIWAYAT HIDUP



Faizatur Rizma, lahir di Pamekasan pada Minggu tanggal 17 Desember 2000. Biasa dipanggil dengan sebutan Faiz, merupakan anak tunggal dari pasangan bapak Imamuddin dan ibu Karimah.

Penulis memulai pendidikan di TK Tunas Harapan 1, kemudian melanjutkan ke SDN Duko Timur 01, selanjutnya penulis melanjutkan ke SMPN 01 Kadur dan melanjutkan sekolah di MAN 2 Pamekasan. Pada tahun 2019 melanjutkan studi ke perguruan tinggi negeri yang ada di Kabupaten Pamekasan yaitu IAIN Madura. Selama kuliah, penulis juga aktif diberbagai organisasi baik internal maupun eksternal di kampus maupun di desa. Salah satunya berada dalam kepengurusan HMPS MPI selama 2 periode dan pernah menjabat menjadi Badan Pengurus Harian (BPH) Bendahara. Karya inilah yang merupakan bentuk fisik sebagai tugas akhir untuk menjadi Sarjana Strata (S1) Tarbiyah (Manajemen Pendidikan Islam) di IAIN Madura.