

PEDOMAN WAWANCARA

A. Wawancara dengan Kepala Sekolah

1. Apakah guru PAI disini menggunakan RPP saat pembelajaran?
2. Apakah guru PAI disini menggunakan metode pembelajaran discovery?
3. Faktor apa saja yang menjadi pendukung dalam penerapan metode discoveri dalam pembelajaran PAI?
4. Apa saja faktor penghambat dalam pembelajaran PAI melalui metode discovery?

B. Wawancara dengan Guru

1. Apakah bapak menggunakan metode discovery dalam pembelajaran PAI di sekolah ini?
2. Apa saja yang menjadi faktor pendukung dalam penerapan metode discoveri disekolah ini?
3. Apa saja faktor penghambat dalam penerapan metode discovery?
4. Bagaimana upaya Bapak untuk mengatasi problema tersebut?
5. Apakah bapak telah memberikan motivasi kepada siswa dalam pembelajaran PAI disekolah ini?

C. Wawancara dengan siswa.

1. Apakah guru mata pelajaran PAI menggunakan metode discovery dalam pembelajaran?
2. Apakah cara yang dilakukan gurumu sangat menyenangkan dalam kegiatan belajar mengajar?
3. Apa saja yang menjadi faktor pendukung bagi kamu dalam metode discovery ini?

4. Apa saja yang menjadi faktor penghambat bagi kamu dalam penerapan metode discovery ini?

PEDOMAN OBSERVASI

NO	Yang diobservasi	Komponen- komponen	Uraian
1.	Upaya guru meningkatkan keaktifan belajar siswa melalui metode discovery di SMP Islam as-Suhuf Kramat Tlanakan	a. Pelaksanaan pembelajaran b. Penggunaan metode dan penjelasan c. Media pembelajaran	
2.	Faktor pendukung dan penghambat dalam meningkatkan keaktifan belajar siswa dalam pembelajaran PAI di SMP Islam as-Suhuf Kramat Tlanakan	a. Faktor pendukung dalam meningkatkan keaktifan belajar siswa dalam menggunakan metode discovery b. Faktor penghambat dalam penggunaan metode discovery	

PEDOMAN DOKUMENTASI

1. Profil SMP Islam as-Suhuf Kramat Tlanakan Pamekasan
2. Pelaksanaan pembelajaran PAI di SMP Islam as-Suhuf Kramat Tlanakan Pamekasan
3. Perangkat sarana dan prasana pembelajaran di SMP Islam as-Suhuf Kramat Tlanakan Pamekasan
4. Foto wawancara peneliti

DOKUMENTASI







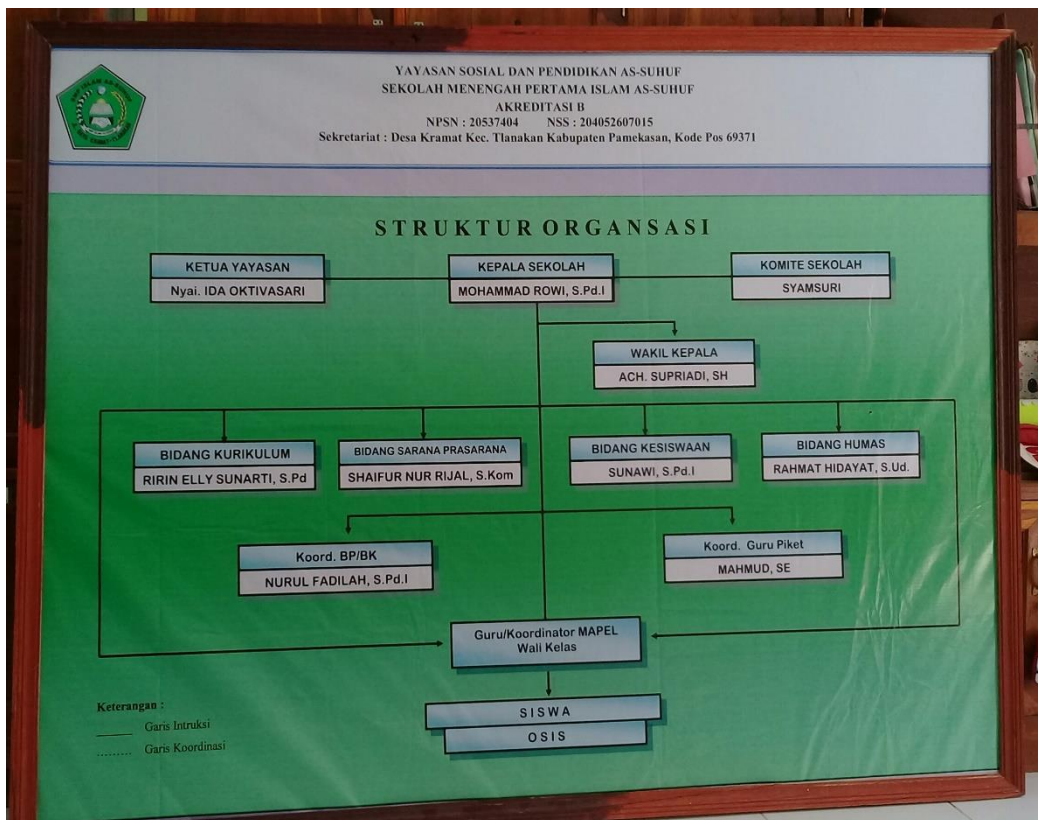

HALAMAN PERSETUJUAN

Skripsi Penelitian berjudul "Upaya Meningkatkan Keaktifan Belajar Siswa Dalam Pembelajaran PAI Melalui Metode Discovery di SMP Islam as-Suhuf Kramat Tlanakan Pamekasan" yang disusun oleh Abdur Rahman telah diperiksa dan disetujui untuk diuji

Pamekasan, 06 April 2020

Pembimbing



Dr. H. Nor Hasan, M.Ag
NIP.196708131994031002



KEMENTERIAN AGAMA REPUBLIK INDONESIA
INSTITUT AGAMA ISLAM NEGERI MADURA
FAKULTAS TARBİYAH

Jln. Panglegur Km. 4 Telp. (0324) 327243 & Faks. 0324-322551 Pamekasan 69371
Website: tarbiyah.stainpamekasan.ac.id; e-mail: tarbiyah@iainmadura.ac.id

TUGAS PENYUSUNAN SKRIPSI

Nomor : B-4584/In.38/FT/TL.00/10/2019

Nama : Abdur Rahman
Semester / NIM : VII/20160701010006
Dosen Pembimbing : Dr. H. Nor Hasan, M.Ag
Jurusan : Pendidikan Agama Islam
Fakultas : Tarbiyah
Upaya guru meningkatkan keaktifan belajar siswa dalam
Judul Penelitian : pembelajaran PAI melalui metode discovery di SMP as-
shuhuf
Nomor Kontak : 082331206706
Tugas : 1. Kepada yang bersangkutan untuk segera meminta
bimbingan pada dosen pembimbing,
2. Kepada dosen pembimbing berwenang untuk
melaksanakan bimbingan dalam a). Penyusunan
Proposal, b). Seminar Proposal, c). Proses penelitian
lapangan, d). Penyusunan laporan Skripsi.

Surat tugas ini berlaku sejak dikeluarkan hingga pelaporan Skripsi sempurna, dan dapat
dipergunakan sebagaimana mestinya.

Pamekasan, 21 Oktober 2019

Dekan,

Dr. H. Atiqullah, S.Ag. M.Pd
NIP. 197505041999031015



**KEMENTERIAN AGAMA REPUBLIK INDONESIA
INSTITUT AGAMA ISLAM NEGERI MADURA
FAKULTAS TARBİYAH**

Jln. Panglegur Km. 4 Telp. (0324) 327243 & Faks. 0324-322551 Pamekasan 69371
Website: fatar.iainmadura.ac.id; e-mail: tarbiyah@iainmadura.ac.id

Pamekasan, 20 Februari 2020

Nomor : B- 891/In.38/FT/TL.00/02/2020
Lampiran : -
Hal : Permohonan Izin Penelitian

Yth.
Kepala Sekolah SMP Islam as-suhuf
Di -
Kramat Tlanakan Pamekasan

Assalamu'alaikum Wr. Wb.

Dalam rangka penulisan skripsi pada program sarjana Strata Satu (S-1) IAIN Madura, bersama ini kami mohon bantuan bapak/ibu agar Mahasiswa berikut ini:

Nama : Abdur Rahman
NIM : 20160701010006
Semester : VIII
Program : Pendidikan Agama Islam (PAI)
Fakultas : Tarbiyah
Judul Skripsi : Upaya Guru Meningkatkan Keaktifan Belajar Siswa dalam Pembelajaran PAI Melalui Metode Discovery di SMP Islam as-Suhuf Kramat Tlanakan Pamekasan
Pembimbing : D.r. H. Nor Hasan, M.Ag

Memperoleh izin untuk melaksanakan kegiatan penelitian di Institusi Bapak/Ibu.

Demikian surat permohonan ini, atas perkenan dan bantuan Bapak/Ibu disampaikan terima kasih.

Wassalamu'alaikum Wr. Wb.



H. Atiqullah
NIP. 197305041999031015



**YAYASAN SOSIAL DAN PENDIDIKAN "AS-SUHUF"
SEKOLAH MENENGAH PERTAMA ISLAM AS – SUHUF
TERAKREDITASI : B**

NPSN : 20537404 NSS : 204052607015

Sekretariat : Jalan Raya Kramat –Tlanakan, Pamekasan 69371 Tlp :081803040837

SURAT KETERANGAN IZIN PENELITIAN

No : 021 / SK.SKIP / SMP_AS / IV / 2020

Yang bertanda tangan dibawah ini Kepala SMP Islam As-Suhuf Kramat, Tlanakan Pamekasan menerangkan dengan sebenarnya bahwa,

Nama : Abdur Rahman
Semester / NIM : VIII (delapan) / 20160701010006
Tahun Akademik : 2019/2020
Judul Skripsi : Upaya Guru Meningkatkan Keaktifan Belajar Siswa Dalam Pelajaran PAI Melalui Metode Discovery Di SMP Islam As-Suhuf Kramat, Tlanakan Pamekasan
Waktu Penelitian : 24 Februari 2020

Demikian serut keterangan ini dibuat untuk dipergunakan sebagaimana mestinya dan penuh tanggung jawab.

Pamekasan, 07 April 2020

Kepala Sekolah



MOHAMMAD ROWI, S.Pd.I

KARTU KEGIATAN BIMBINGAN
PENYUSUNAN PROPOSAL DAN SKRIPSI
MAHASISWA IAIN MADURA



IDENTITAS MAHASISWA

Nama : *Abdir Rabbani*
NIM : *2019070110006*
Fakultas : **TARBIYAH**
Prodi : Pendidikan Agama Islam (PAI)
Pembimbing : *Dr. H. Nur Hasan, M.A.*

A. Blangko Isian Untuk Bimbingan Penyusunan Proposal

No.	Hari / Tgl	Materi Bimbingan	Paraf
	02/19/12	bnf proposal	f
	17/12/13	- cara mengidentifikasi judul - sumber referensi di internet - cara membuat daftar isi - cara membuat abstrak - cara membuat kesimpulan	f
	3/1/20	1. sumber data & cara 2. Format 3. Bab dan sub bab 4. Cara menulis 5. Referensi	f
	16/20/11	1. bahasa redaksi - pedoman penulisan - pedoman referensi - pedoman dokumentasi	f
	21/1/20	pre	f

B. Blangko Isian Untuk Bimbingan Penyusunan Skripsi

No.	Hari / Tgl	Materi Bimbingan	Paraf
	10/03/20	bnf	f
	19/03/20	- cara observasi / pengamatan - cara wawancara - cara pengisian kuisioner	f
	29/3/20	bnf? → W	f
	1/4/20	- pedoman penulisan - pedoman format penulisan - pedoman referensi - pedoman dokumentasi	f