

DAFTAR PUSTAKA

- Abidah, Atik, Fiqih Muamalah, Ponorogo: Stain Po Press, 2006
- Abu Abdullah, Terjemahan Sunan Ibnu Majah Jilid III, CV, Asy Syifa“:
- Ahmat Tnzeh, Metodologi Penelitian Praktis, Yogyakarta: Zeras, 2011.
- Al-Khatib al-Sharbayni, Mughni al-Muhtaj, Vol. 2, Beirut: Dar al-Fikr, 1978
- Al- Qur“an dan Terjemahannya, Jakarta Timur: Maghfirah Pustaka, 2006.
- Boedi Abdullah & Beni Ahmad Saebani, Metoodogi Penelitian Ekonomi Islam, Muamalah, Bandung: CV Jejak, 2017.
- Catur Wahyu Ningrum, “Analisis Sistem Oyotan dan Tahunan dalam Pengelolaan Lahan Sawah Desa Ratna Daya Kec Raman Utara Kab Lampung Timur di Tinjau dari perspektif Fiqh Muamalah”, (Skripsi Jurusan Ekonomi Syariah, Fakultas Ekonomi dan Bisnis Islam, Institut Agama Islam Negeri Metro , 2018)
- Djuwaini, Dimyauddin, Pengantar Fiqh Muamalah, Yogyakarta: Pustaka Pelajar, 2008
- Ghufran A. Mas“adi, Fiqh Muamalah Kontekstual, Jakarta: PT. Raja Grafindo
- H. Salim HS, Erlies Septiana, and Nurbani, Penerapan Teori Hukum Pada
- Hardani dan Nur Hikmatul Aulia (dkk), Metode Penelitian Kualitatif dan Kuantitatif, Yogyakarta: CV. Pustaka Ilmu Grup Yogyakarta, 2020.
- Hendi Suhendi, Fiqh Muamalah, Depok: PT Raja Grafindo Persada, ed. 1, cet.
- Hendi Suhendi, Fiqh Muamalah, Jakarta: Rajagrafindo Persada, 2005.
- Imam Gunawan, Metode Penelitian Kualitatif, Jakarta: PT. Bumi Aksara 2013.
- Ibn Qudamah, Al-Mughni, Vol 5, Riyad: Maktabah al-Rashidah
- Ibnu Majah, Kitab Perdagangan, Semarang CV. Asy Syifa No. Hadist. 2155

- J.R. Raco, *Metode Penelitian Kualitatif, Jenis, Karakteristik dan Keunggulannya*, Jakarta: PT. Grasindo 2010.
- Kompilasi Hukum Ekonomi Syariah, Jakarta, Mahkamah Agung Republik Indonesia Direktorat Jenderal Badan Peradilan Peradilan Agama Tahun 2011).
- Kamariatul Hasanah, “Praktek Sewa menyewa Sawah sistem musiman terhadap pendapatan petani tembakau, Studi kasus Desa Pandan Wangi Kecamatan Jerowaru Lombok Timur”, Skripsi Program Studi Ekonomi Syariah, Fakultas Ekonomi dan Bisnis Islam, Universitas Islam Negeri Mataram, 2022.
- Lisa Rahmi Ananda, Ika Febrian Kristiana, “Kematangan Sosial pada siswa Homeschooling” *Jurnal Empati*, Januari 2017, Volume 6
- Lexi J. Moelong. *Metodologi Penelitian Kualitatif*, Bandung: PT Remaja
- M. Fauzan, Drs.H.SH., MM.,MH.,2009, *Kompilasi Hukum Ekonomi Syariah* Jakarta: Kencana Prenada Media Group
- Mardani. *Fiqh Ekonomi Syariah*. Jakarta: Persada Media, 2013.
- Ascarya, *Akad Dan Produk Bank Syariah*, Jakarta: Rajawali Pers, 2006.
- Bagus rohmatuallah, *fiqh muamalah, Program studi ekonomi syariah*, STIPI, Bandung, 2021.
- Muhammad Ngasifuddin, *Analisis Biaya Ijarah Dalam Sistem Gadai Syariah (AmaNU: Jurnal Manajemen Ekonomi, 2019)*.
- Nasrun Haroen, *Fiqh Muamalah*, Jakarta: Media Permata, 2000.
- Penelitian Tesis Dan Disertasi*, Jakarta: PT Raja Grafindo Persada, 2017
- Rachmat Syaifei, *Fiqh Muamalah*, Bandung: Pustaka Setia, 2001.
- Sahrani, Sohari dan Ru’fah Abdullah. *Fikih Muamalah*. Bogor: Ghalia Indonesia, 2011.

Saleh, Al-Fauzan, Fiqh Sehari-hari, diterjemahkan oleh Abdul Hayyik Al-Kattani dkk.
Jakarta: Gem 2005.

Salsabila Syafni Aulia, PT Global Eksekutif Teknologi, 2022.

Sandu Siyoto, M. Ali Shodik, Dasar Metodologi Penelitian, Sleman: Literasi Media
Publishing, 2015.

Sigit Hermawan, Amirullah, Metode Penelitian Bisnis, Pendekatan Kuantitatif dan
Kualitatif, Malang: Media Nusa Creative, 2016.

Sugiono, Metode Penelitian Kuantitatif, Kualitatif dan R&D ,Bandung: Alfabeta, 2013.

Umar Sidiq, Miftchul Choiri, Metode Penelitian Di Bidang Pendidikan, Ponorogo: CV. Nata
Karya, 2019.

Wahbah al-Juhaili, al-Fiqh al-Islami Wa adilatuhu, Damarkus: Dar al-Fiqr al- Mua'sshim,
2005.

Wawan Suwendra, Metotodologi Penelitian Kualitatif, Bandung: Nilacakra, 2018.

Zainuddin Ali, Metode Penelitian Hukum, Jakarta: Sinar Grafika, 2013.

Zainudin Ali, Hukum Perdata Islam, Jakarta: Sinar Grafika, 2006

LAMPIRAN-LAMPIRAN

Lampiran 1: panduan wawancara, Observasi dan Dokumentasi

A. Panduan Wawancara

Daftar pertanyaan untuk pemilik tanah sawah

1. Sudah berapa lama anda melakukan praktek sewa- menyewa tanah sawah ??
2. Siapa yang menawarkan perjanjian sewa-menyewa tersebut, apakah anda atau penyewa?
3. Bagaimana transaksi yang anda lakukan dalam proses menyewakan tanah sawah tersebut?
4. Apa alasan anda melakukan praktek sewa-menyewa lahan sawah?
5. Sistem apa yang anda gunakan dalam menyewa lahan tersebut ? apakah oyotan atau tahunan ?
6. Apakah pernah terjadi konflik selama perjanjian sewa-menyewa berlangsung ? apabila pernah bagaimana cara menyelesaikan konflik tersebut ?

Daftar pertanyaan untuk penyewa tanah sawah

1. Sudah berapa lama bapak menyewa sawah dan apakah ada surat perjanjiannya?
2. Berapa luas lahan yang disewa dan berapa harga sewanya?
3. Selama masa perjanjian sewa-menyewa apakah anda pernah merasa rugi ?
4. Bagaimana cara pengembalian lahan setelah akad berakhir ?

B. Panduan Observasi

Hal-hal yang diamati dalam penelitian ini adalah sebagai berikut:

1. Analisis proses sewa menyewa antara pemilik dan penyewa.
2. Analisis problematika praktik sewa menyewa tanah sawah di Desa paseyan Kecamatan Sampang Kabupaten Sampang.

C. Panduan Dokumentasi

Dokumentasi yang akan dilakukan oleh peneliti berpedoman pada hal-hal berikut ini:

1. Dokumentasi saat wawancara dengan pemilik tanah sawah.
2. Dokumentasi saat wawancara dengan penyewa tanah sawah.
3. Dokumentasi lokasi di Desa Paseyan Kecamatan Sampang Kabupaten Sampang.

Lampiran 2: Surat Izin Penelitian

**KEMENTERIAN AGAMA REPUBLIK INDONESIA**
INSTITUT AGAMA ISLAM NEGERI MADURA
FAKULTAS SYARIAH
Jl. Raya Panglegur Km. 4 Pamekasan 69371 Jawa Timur, Telp. (0324) 327246 Fax. (0324) 322551
Website: www.fasya.iainmadura.ac.id email: fasya@iainmadura.ac.id

Nomor : B.1499/In.38/FS.2/PP.00.09/11/2022 Pamekasan, 25 November 2022
Lampiran : -
Perihal : **Permohonan Izin Penelitian**

Kepada Yth: Kepala Desa Paseyan
Di tempat: Sampang

Assalamu'alaikum Wr. Wbr.

Dalam rangka penulisan Skripsi pada program Sarjana Strata Satu (S-1) Institut Agama Islam Negeri Madura Kami mohon perkenan dan bantuan Bapak/Ibu agar mahasiswa berikut :

Nama	: Moch Ikromuddin
NIM	: 19382041105
Semester	: tujuh (7)
Progam Studi	: Hukum Ekonomi Syariah
Fakultas	: Syariah
Judul Skripsi	: Probelamatika Praktek Sewa-Menyewa Tanah Sawah di Desa Paseyan Kecamatan Sampang Kabupaten Sampang Tinjauan Kompilasi Hukum Ekonomi Syariah Pasal 315
Pembimbing	: Achmad Fauzi, M.H.I

Memperoleh izin untuk melaksanakan kegiatan Penelitian/Pemagangan*) di institusi Bapak/Ibu.
Demikian permohonan ini diajukan dengan harapan dapat dikabulkan. Atas perkenan dan bantuan Bapak/Ibu disampaikan terimakasih.

Wassalamu'alaikum Wr. Wb.

Dekan Fakultas Syariah,

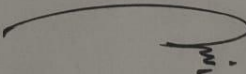

Dr. Hj. Siti Musawwamah, M.Hum.
NIP. 196508151998032001

International certification of standardization by:



Lampiran 3: Surat Keterangan Bukti Penelitian

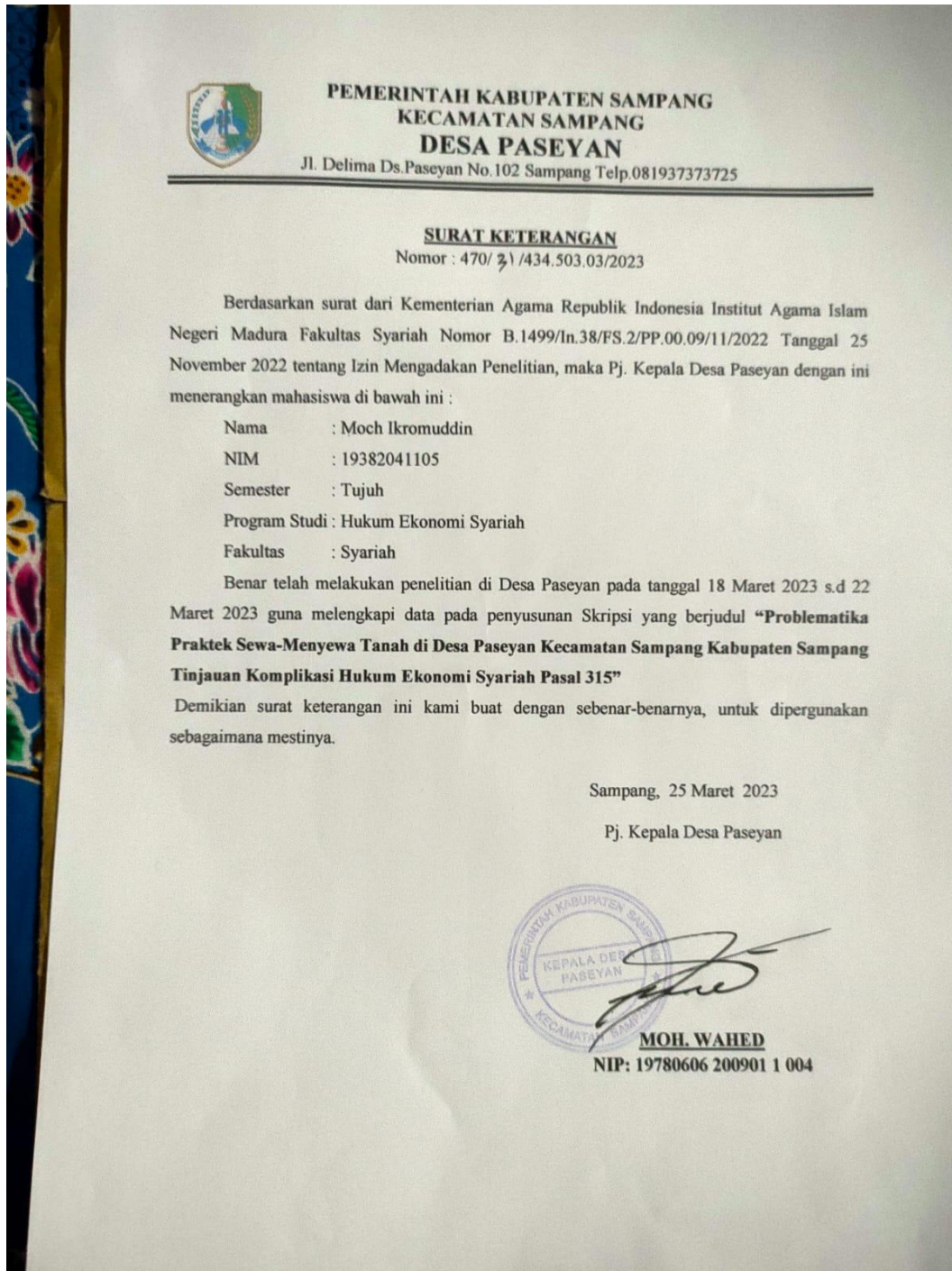

Lampiran 4: Foto Wawancara Dengan Informan

Foto wawancara dengan penyewa



Foto wawancara dengan Pemilik tanah sawah



Lampiran 5: Foto Sawah Tanah Sawah.





Lampiran 6: Foto Struktur Pemerintahan Desa

STRUKTUR PEMERINTAHAN DESA PASEYAN KEC. SAMPANG KAB. SAMPANG

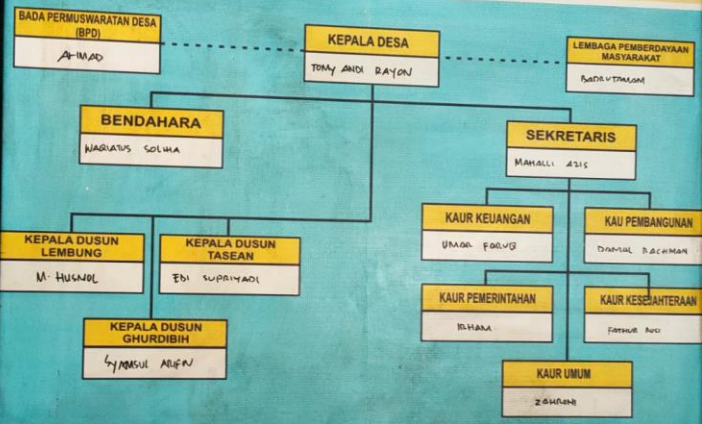

RIWAYAT HIDUP



Moch. Ikromuddin lahir di Kabupaten Sampang, pada tanggal 19 Februari 2000. Anak kedua dari tiga bersaudara, dari pasangan bapak Rawi dengan Ibu Djuhairiyah. Sekolah dasar bertempat di SDN Rongtengah 3 Kecamatan Sampang Kabupaten Sampang. Dan untuk Sekolah menengah pertama di tempuh di SMPN 3 Sampang Kecamatan Sampang Kabupaten Sampang dan untuk Madrasah Aliyah ditempuh di MAN Sampang Kecamatan Sampang Kabupaten Sampang. Dan di tahun 2019 melanjutkan ke perguruan tinggi yaitu Institut Agama Islam Negeri (IAIN) Madura. Dan memilih Jurusan Hukum Ekonomi Syariah, Fakultas Syariah.

