

## **Lampiran 1.**

### **a. Pedoman Wawancara**

#### **1. Potret Perceraian di Kabupaten Sumenep dan Kecamatan Ganding**

- Wawancara bersama Ketua PA Sumenep:
  - a. Ada berapa jumlah perkara perceraian di kabupaten sumenep pada tahun 2023?
  - b. Apa saja faktor yang paling dominan pada perceraian di kabupaten sumenep
- Wawancara bersama Kepala KAU Ganding
  - a. Berapa Jumlah perceraian di Kecamatan Ganding baik dari setiap desa yang ada di Kecamatan Ganding?

#### **2. Peran LKK MWCNU Ganding dalam Upaya Pencegahan Perceraian**

- Wawancara dengan pengurus LKK MWCNU Ganding:
  - a. Ada berapa bentuk peran yang dilakukan oleh LKK MWCNU Ganding dalam Upaya mencegah perceraian?
  - b. seperti apa bentuk peran yang dilakukan LKK MWCNU Ganding kepada masyarakat Ganding dalam upaya mencegah perceraian?
- Wawancara dengan Masyarakat Ganding punya konflik :
  - a. pernahkan anda melakukan konsultasi pada pengurus LKK MWCNU ganding ketika memiliki problematika keluarga?
- Wawancara dengan tokoh masyarakat:
  1. apakah Masyarakat Ganding sudah berpartisipasi terhadap peran yang telah dilakukan LKK MWCNU Ganding?

### **3. Program LKK MWCNU ganding:**

- Wawancara dengan pengurus LKK MWCNU ganding:
  1. apa saja program dari LKK MWCNU Ganding?
  2. saat ini program apa saja yang sudah terealisasi dan berjalan?
  3. LKK MWCNU Ganding sudah melakukan Kerjasama dengan pihak apa saja demi terealisasinya program tersebut?
- Wawancara dengan masyarakat Ganding:
  1. sudahkan anda tahu apa itu fungsi LKK MWCNU Ganding?
  2. apakah anda sudah mengikuti salah satu kegiatan LKK MWCNU Ganding
  3. apabila pernah mengikuti kegiatan LKK MWCNU ganding, hal apa yang anda rasakan dan pelajaran apa yang adapat diambil?

### **4. Hambatan LKK MWCNU dalam upaya mencegah perceraian**

- Wawancara dengan pengurus LKK MWCNU Ganding:
  1. apa saja faktor inter maupun eksternal yang menghambat LKK MWCNU Ganding dalam upaya mencegah perceraian?
- Wawancara dengan tokoh masyarakat:
  1. apakah social budaya masyarakat juga mendukung terhadap peran LKK MWCNU Ganding dalam Upaya mencegah perceraian?
  2. apa saja social budaya masyarakat Ganding yang masih kental, tapi justru kontradiktif dengan upaya LKK MWCNU Ganding dalam pencegahan perceraian?

## **Lampiran 2:**

### **a. Pedoman Dokumentasi**

Ada Dokumen-dokumen yang akan dicari dalam proses penelitian ini adalah sebagai berikut:

1. Profil Kecamatan Ganding Kabupaten Sumenep
2. Data wawancara tentang LKK MWCNU Kecamatan Ganding Kabupaten Sumenep dan angka perceraian
3. Foto atau dokumentasi pada saat penelitian berlangsung

**Lampiran 5:**



Wawancara bersama Ny. Ulfa



Wawancara bersama Ny. Elliyah



Wawancara bersama Kyai Karim (Tokoh Masyarakat Kec. Ganding)



Wawancara bersama Rinnatun N., Masyarakat Ganding



Wawancara bersama msyarakat yang memiliki konflik (Ibu Ummy Kalsum)



Wawancara bersama peserta kegiatan LKK MWCNU Ganding A. Fatoni (Mahasiswa PP. Nurul Dhalam Ganding)





Wawancara bersama Dewi Nurhayati (Ketua LKK MWCNU Ganding )



Wawancara bersama Ainiyatun (Pengurus LKK MWCNU Ganding)



Wawancara bersama Shafiyatul Ummah (Pengurus LKK MWCNU Ganding)



Wawancara bersama Siti Zulhah (Pengurus LKK MWCNU Ganding)



Wawancara bersama Raudlatul Jannah (Pengurus LKK MWCNU Ganding)



Wawancara bersama Jamilatur Rahmah (masyarakat ganding yang pernah ikut kegiatan LKK MWCNU Ganding)



Foto saat observasi mengikuti kegiatan LKK MWCNU Ganding acara “Madrasah Keluarga Masalah”



Foto saat observasi mengikuti kegiatan LKK MWCNU Ganding acara “Launching Rumah Konseling”



Wawancara bersama Bapak Moh. Jatim, S.Ag., M.H.I.,(Ketua Pengadila Agama Sumenep)



Wawancara bersama Fadali, S.H.I.,( Kepala KUA Kec. Ganding)



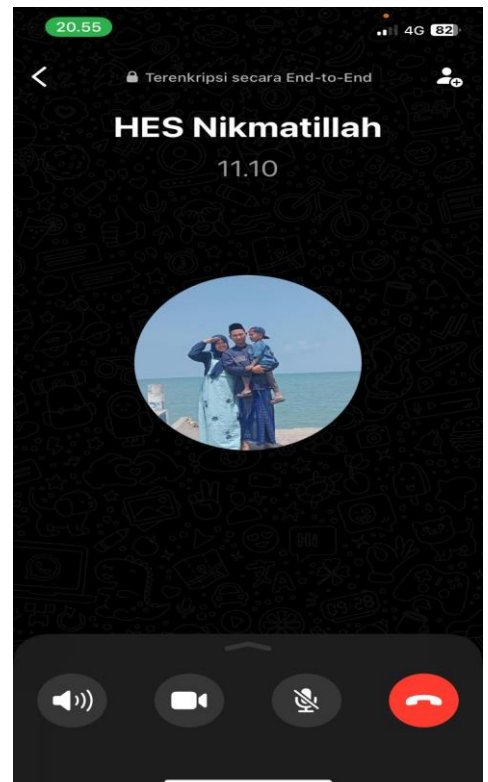
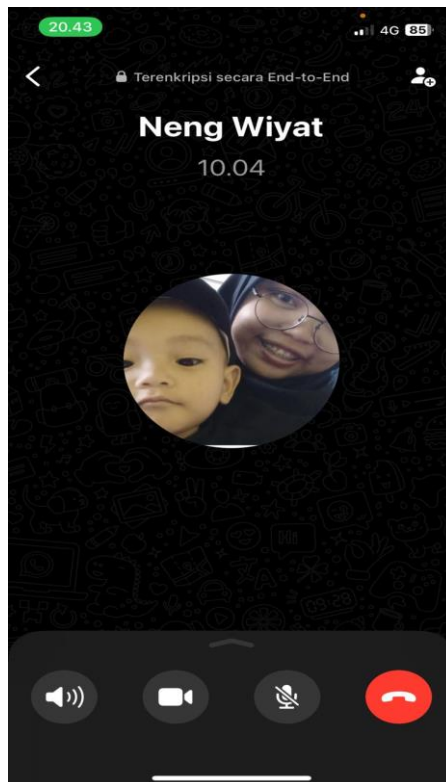
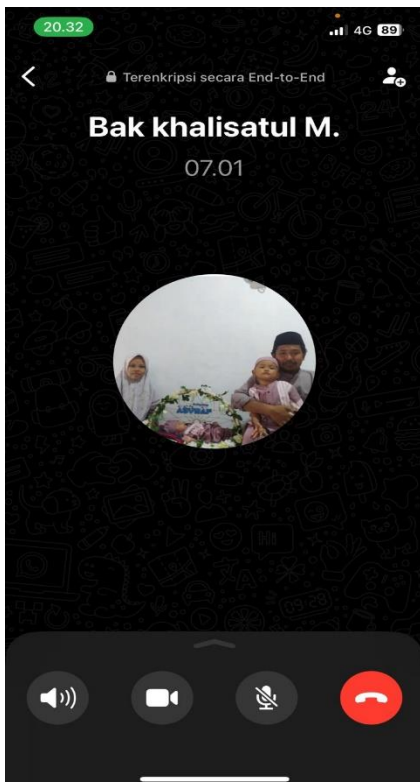
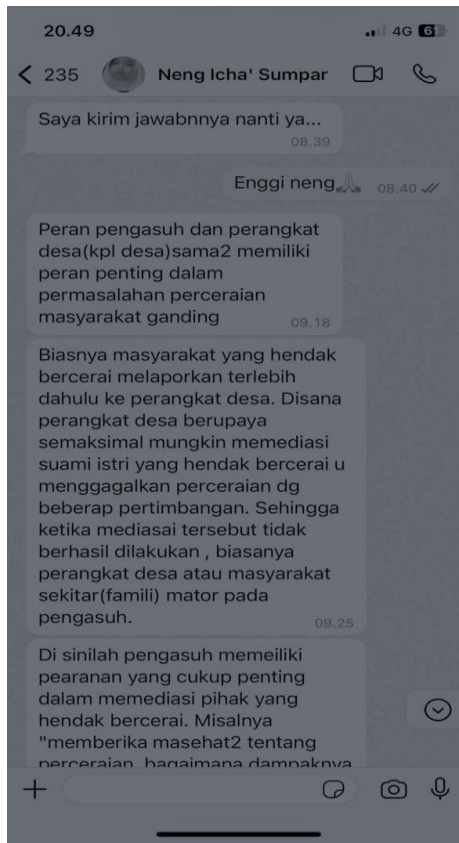
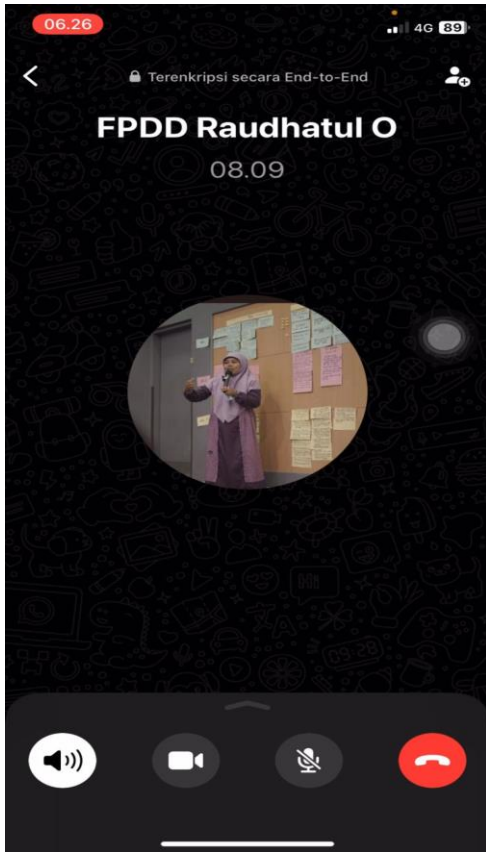



LKK MWCNU GANDING

**PENGURUS LEMBAGA KEMASLAHATAN  
KELUARGA MAJELIS WAKIL CABANG  
NAHDLATUL ULAMA' (LKK MWCNU)  
KECAMATAN GANDING**

Jl. Raya Bataal Barat Kecamatan Ganding Kabupaten Sumenep 69457  
HP. 085259155136 Email: [mwclknuganding@gmail.com](mailto:mwclknuganding@gmail.com)

**SURAT KETERANGAN PENELITIAN**  
Nomor: 0035/MWCG-LKKNU/III/2024

Yang bertanda tangan dibawah ini, Ketua Lembaga Kemaslahatan Keluarga Majelis Wakil Cabang Nahdlatul Ulama' (LKK MWCNU) Ganding, Kabupaten Sumenep, menerangkan dengan sebenar-benarnya bahwa mahasiswa yang Bernama:

Nama : Lisanatul Layyinah

NIM : 22380022011

Pendidikan : Institut Agama Islam Negeri (IAIN) Madura Pamekasan

Program Studi : Megister Hukum Keluarga Islam

Telah melakukan penelitian di LKK MWCNU Ganding dari tanggal 12 Januari-29 Maret 2024 untuk menyelesaikan penulisan tesis yang berjudul "Peran Lembaga Kemaslahatan Keluarga Nahdlatul Ulama' (LKKNU) Dalam Pencegahan Perceraian Di Kecamatan Ganding".

Demikian surat keterangan ini, kami buat untuk digunakan sebagaimana mestinya.



Ganding, 27 Maret 2024

Dewi Nurhayati





**KEMENTERIAN AGAMA REPUBLIK INDONESIA  
KANTOR KEMENTERIAN AGAMA KABUPATEN SUMENEP  
KANTOR URUSAN AGAMA KECAMATAN GANDING**

Jl. Raya Ganding Sumenep, 69462 E-mail : kuaganding@gmail.com

**SURAT KETERANGAN**

Nomor : B-221/Kua.13.29.08/Pw.01/04/2024

Yang bertanda tangan dibawah ini Kepala Kantor Urusan Agama Kecamatan Ganding Kabupaten Sumenep, menerangkan bahwa :

Nama : LISANATUL LAYYINAH  
Tempat/Tgl Lahir : SUMENEP, 05-01-1997  
NPM : 22380022011  
Angkatan : 2023  
Semester : VI (Empat)  
Tahun Akademik : 2023-2024

Yang bersangkutan mengadakan penelitian (Research) di Kantor Urusan Agama Kec. Ganding, terhitung 03 April 2024 guna penulisan Tesis dengan judul "Peran Lembaga Kemaslahatan Keluarga Nahdlatul Ulama' (LKKNU) Dalam Pencegahan Perceraian Di Kecamatan Ganding".

Demikian surat keterangan ini dibuat dengan sebenarnya untuk dipergunakan sebagaimana mestinya.

Sumenep, 03 April 2024



**FADALI, S.HI**

NIP : 19780207 200901 1 007



**KEMENTERIAN AGAMA REPUBLIK INDONESIA**  
**INSTITUT AGAMA ISLAM NEGERI MADURA**  
**PASCASARJANA**

Jl. Raya Panglegur Km. 04 Pamekasan Jawa Timur 69371 ☎ (0324) 327248 Fax. (0324) 322551  
Website: [www.pascasarjana.iainmadura.ac.id](http://www.pascasarjana.iainmadura.ac.id) Email: [pasca@iainmadura.ac.id](mailto:pasca@iainmadura.ac.id)

Nomor : B-90/In.38/PPs/PP.00.9/03/2024  
Lampiran : -  
Hal : *Permohonan Izin Penelitian*

Kepada Yth

1. Pimpinan LKK MWC NU GANDING
2. Kepala KUA Ganding Sumenep
3. -

Di

Tempat

*Assalamu'alaikum Wr. Wb.*

Dalam rangka penulisan tesis pada Program Magister (S2) Pascasarjana IAIN Madura, kami mohon perkenan dan bantuan Bapak/Ibu agar mahasiswa berikut:

Nama : LISANATUL LAYYINAH  
NIM : 22380022011  
Semester : 4 (Empat)  
Program Studi : Hukum Keluarga Islam  
Judul Tesis : PERAN LKK NU DALAM PENCEGAHAN PERCERAIAN  
DI KECAMATAN GANDING  
Pembimbing 1 : Dr. H. Abdul Mukti Thabrani, Lc., M.H.I  
Pembimbing 2 : Dr. Hj. Eka Susylawati, S.H., M.Hum

memperoleh izin untuk melaksanakan kegiatan penelitian di Institusi Bapak/Ibu.

Demikian surat permohonan ini disampaikan, atas perkenan Bapak/Ibu disampaikan terima kasih.

*Wassalamu'alaikum Wr. Wb.*

Pamekasan, 26 Maret 2024  
Direktur,

**Dr. H. ATIQULLAH, S.Ag. M.Pd**  
NIP. 197305041999031015